Купить квартиру за 7 000 000 рублей на Пограничная улица, 62А

Приморский край, Находка, Пограничная улица, 62А

7 000 000 Р
104 478Р за м^2

67.00 м^2	9.00 м^2	6 из 9
Общая	Кухня	Этаж

Арт. 98337546 Просторная квартира в спальном районе ждет вас. - в доме новый лифт - раздельные комнаты - хорошее жилое состояние - красивые виды с двух сторон - чистый подъезд, благоустроенная придомовая территория, доброжелательные соседи - в коридоре есть кладовка для хранения различных вещей. Чистая продажа, документы готовы к сделке, звоните. ***Покупатель дополнительно оплачивает юридическое сопровождение, стоимостью от 50 000 руб.

0 с 14.04.2025, обновлен 14.04.2025

Продавец: Владимир 1

Телефон: +79143497895

Характеристики

Количество комнат	3	Этаж	6
Этажей всего	9	Площадь кухни	9.00 кв. м
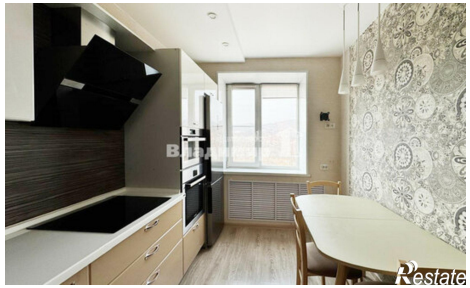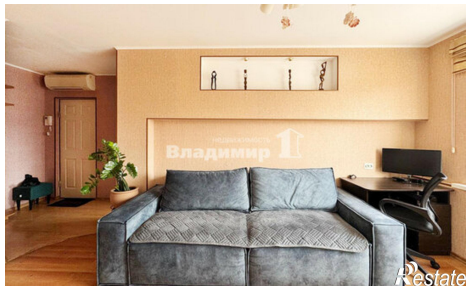
https://nahodka.restate.ru/obj/prodazha-tryohkomnatnoy-kvartiri-pogranichnaya-ulica-62a-18231661672/