Купить квартиру за 3 800 000 рублей на Комсомольская улица, 14

Приморский край, Находка, Комсомольская улица, 14

3 800 000 Р
73 077Р за м^2

52.00 м^2	40.60 м^2	6.00 м^2	1 из 2
Общая	Жилая	Кухня	Этаж

Предлагаем вашему вниманию большую 2-комнатную квартиру в живописном городе Находка . Эта квартира общей площадью 52.3 квадратных метра — идеальный вариант для комфортной жизни. Высокие потолки в 3 метра создают особое ощущение простора и легкости, а уютные изолированные комнаты (15,3 и 16,0 кв. м) позволят вам создать атмосферу домашнего уюта. Квартира в жилом состоянии, косметический ремонт — заменена электропроводка, а полы недавно перестелены, что позволит вам сразу же войти и комфортно жить! Окна выходят на солнечную сторону, наполняя помещения светом и теплом в течение всего дня. Раздельный санузел добавляет удобства в повседневной жизни. Дом состоит всего из 8 квартир, что создает атмосферу дружелюбного соседства. В шаговой доступности находятся ледовый дворец, торговый дом Купеческий , остановки общественного транспорта и поликлиника, которые обеспечивают комфорт и удобство проживания. А всего в 10 минутах пешком — живописный прогулочный парк вдоль озера соленого и ТЦ Сити-центр , идеально подходящий для семейных прогулок. Не упустите возможность стать собственником этой прекрасной квартиры с частной собственностью и без обременений. Звоните прямо сейчас для организации просмотра и узнайте, как быстро можно воплотить мечту о собственном жилье в реальность ...

0 с 18.04.2025, обновлен 18.04.2025

Продавец: Собственник

Телефон: +79146704929

Характеристики

Количество комнат	2	Тип дома	монолитный
Этаж	1	Этажей всего	2
Площадь жилая	40.60 кв. м	Площадь комнат	15.00 кв. м
Площадь кухни	6.00 кв. м		

15.3
16.0
9.2
2.7

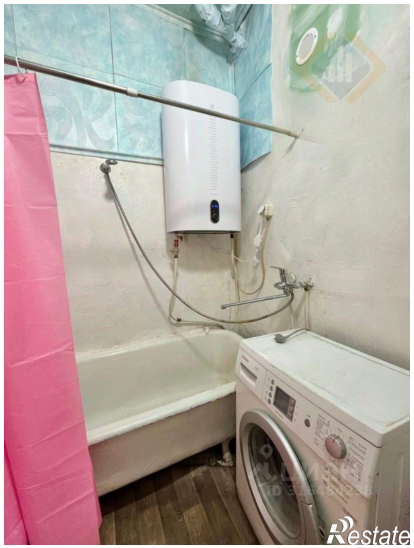

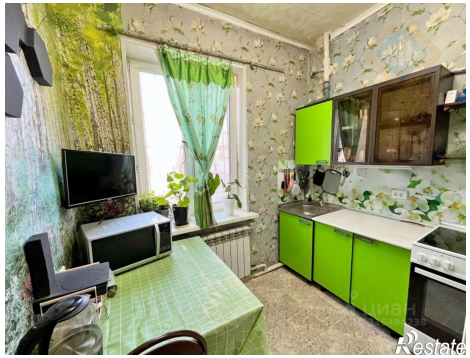

Restate

Restate