Купить квартиру за 3 800 000 рублей на ул Макарова, 30

Приморский край, Находкинский городской округ, Находка, ул Макарова, 30

3 800 000 Р
115 152Р за м^2

33.00 м^2
Общая

5 из 5
Этаж

Вашему вниманию предлагается уютная и светлая однокомнатная квартира с ремонтом. В квартире есть застекленный балкон, а санузел совмещен. В доме установлен теплосчетчик, что позволяет значительно сократить расходы на коммунальные услуги. Придомовая территория ухожена, дорога заасфальтирована. Во дворе есть детская площадка. Море находится в шаговой доступности. Рядом расположены продуктовые и овощные магазины. С радостью продемонстрируем вам эту квартиру в удобное для вас время. Мебель и бытовая техника По договоренности Инфраструктура и коммуникации Домофон, Интернет, Кабельное телевидение, Парковка.

0 с 21.04.2025, обновлен 21.04.2025

Продавец: АН «Альянс»

Телефон: +79146530765

Характеристики

Количество комнат	1	Этаж	5
Этажей всего	5		
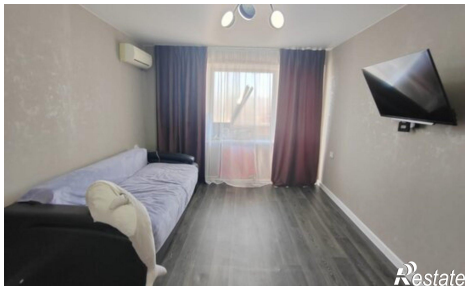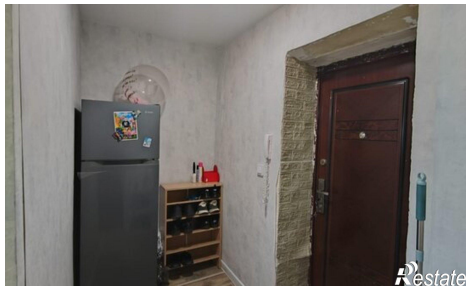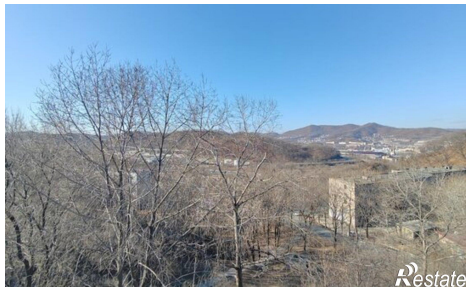
https://nahodka.restate.ru/obj/prodazha-odnokomnatnoy-kvartiri-ul-makarova-30-18231715846/