Купить квартиру за 4 700 000 рублей на ул Макарова, 32

Приморский край, Находкинский городской округ, Находка, ул Макарова, 32

4 700 000 Р
90 385Р за м^2

52.00 м^2	10.00 м^2	4 из 5
Общая	Кухня	Этаж

Арт. 105095582 Продаётся уютная двухкомнатная квартира с балконом! Квартира расположена на четвёртом этаже дома в спокойном спальном районе города. Просторные раздельные комнаты позволят каждому члену семьи иметь личное пространство. Лоджия оборудована отдельной летней комнатой для комфортного отдыха . Раздельный санузел обеспечивает дополнительное удобство для всех членов семьи. Хороший ремонт создаёт приятную атмосферу и экономит средства на дополнительные вложения. Окна выходят на две стороны дома, с балкона открывается вид на бухту, из спальни вид на прекрасный лес. Район отличается тишиной и зелёностью, рядом находится живописный пляж Лесная и прекрасные смотровые площадки для вечерних прогулок. Идеальное предложение для тех, кто ценит комфорт, красоту природы и спокойствие жизни вдали от городской суеты! Звоните прямо сейчас, квартира ждёт своего нового владельца! ***Покупатель дополнительно оплачивает юридическое сопровождение, стоимостью от 50 000 руб

0 с 27.05.2025, обновлен 27.05.2025

Продавец: Владимир 1

Телефон: +79146906123

Характеристики

Количество комнат	2	Этаж	4
Этажей всего	5	Площадь кухни	10.00 кв. м
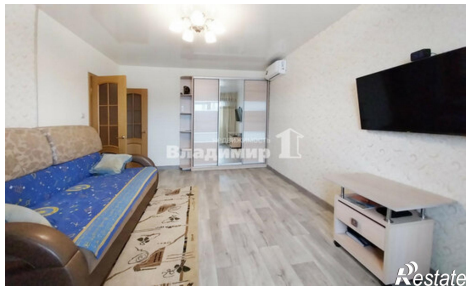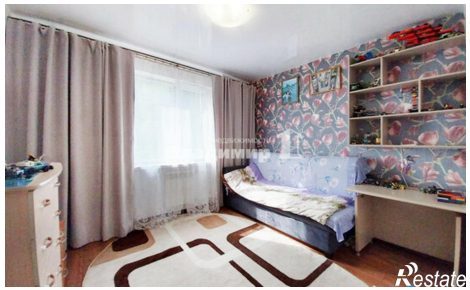
https://nahodka.restate.ru/obj/prodazha-dvuhkomnatnoy-kvartiri-ul-makarova-32-18231977377/