Купить квартиру за 4 590 000 рублей на Верхне-Морская улица, 134

Приморский край, Находка, Верхне-Морская улица, 134

4 590 000 Р
106 744Р за м^2

43.00 м^2
Общая

5 из 5
Этаж

Выбор нужен, чтоб расти, Чтоб к лучшему жизнь менять, И вы продолжайте идти, Не отступать и искать И мы с надеждой на Ваш окончательный выбор предлагаем Вам ПРОСТОРНУЮ 2-ком. квартиру по ул. Верхне Морская 134. Общая площадь 43,3 кв.м, 5/5 этаж. Имеется БАЛКОН и ЛОДЖИЯ- застеклены. Комнаты раздельные. С/у и ванная комната - совмещены- кафель. Квартира очень уютная и солнечная. В доме установлен теплосчётчик, что очень экономично для семейного бюджета. Умеренный уровень инфраструктуры. В шаговой доступности школа, гимназия, д/сад, спортивный комплекс и т.д. НЕ УПУСКАЙТЕ СВОЙ ШАНС и СТАНЬТЕ ОБЛАДАТЕЛЕМ СЧАСТЛИВЫХ ШИКАРНЫХ КВАДРАТНЫХ МЕТРОВ.С нетерпением ждём Ваших звонков. Просмотр по предварительной договорённости.

0 с 04.06.2025, обновлен 04.06.2025

Продавец: Собственник

Телефон: +79146804469

Характеристики

Количество комнат	2	Тип дома	кирпичный
Этаж	5	Этажей всего	5

https://nahodka.restate.ru/obj/prodazha-dvuhkomnatnoy-kvartiri-verxne-morskaya-ulica-134-18232032670/

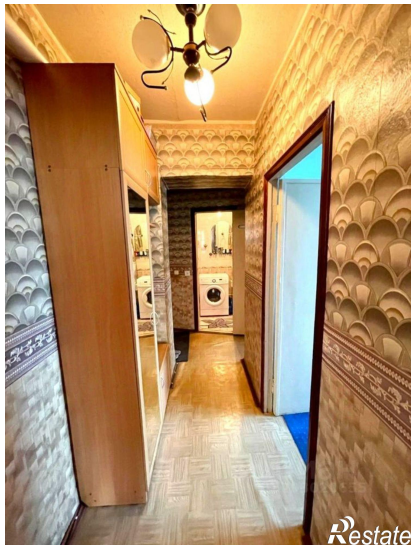
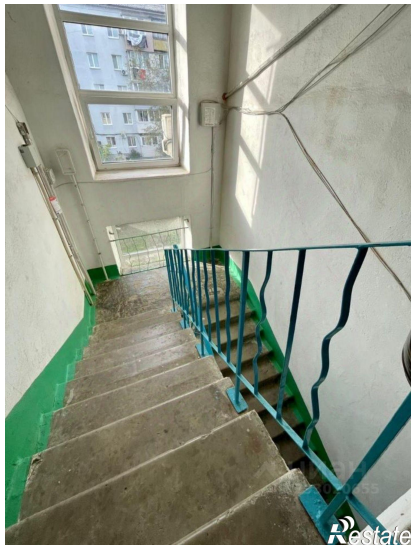

Restate

Restate