Купить квартиру за 5 750 000 рублей на улица Пирогова, 52

Приморский край, Находка, улица Пирогова, 52

5 750 000 Р
112 745Р за м^2

51.00 м^2	9.00 м^2	3 из 5
Общая	Кухня	Этаж

Я эту квартиру вам сватаю, Выдам замуж за богатого. За богатого, не бедного. Не за жадного за щедрого! Шлю гонцов во все концы: Приходите к нам купцы! Приходите, посмотрите, Полюбите и купите. Предлагаем к покупке не требующую ни каких вложений, 2-х ком. кв, о/п 51,5 кв.м, на 3/5 этаже панельного дома, по ул. Пирогова. Выполнен качественный ремонт - высокого качества ламинат, стены выровнены под маячок, натяжные потолки, полностью заменена электрика и сантехника, с/у и ванная комната раздельные- в кафеле с тёплым полом, остаётся вся мебель и техника. Имеется БАЛКОН застеклённый деревом. Кухня перенесена в зал, образуя две полноценные спальни. Бонусом в общем тамбуре кладовка. Прекрасное расположение дома делает его ещё привлекательней. Развитая инфраструктура. Шаговая доступность до школы, магазинов, торговых центров, автобусной остановки и т.д). Рядом с домом имеется детская площадка. СПЕШИТЕ СТАТЬ ОБЛАДАТЕЛЕМ КВАРТИРЫ ВАШЕЙ МЕЧТЫ. Показы по предварительной договорённости. С нетерпением ждём ваших звонков и предложений.

0 с 04.06.2025, обновлен 04.06.2025

Продавец: Собственник

Телефон: +79149610642

Характеристики

Количество комнат	2	Тип дома	панельный
Этаж	3	Этажей всего	5
Площадь кухни	9.00 кв. м		

https://nahodka.restate.ru/obj/prodazha-dvuhkomnatnoy-kvartiri-ulica-pirogova-52-18232032683/

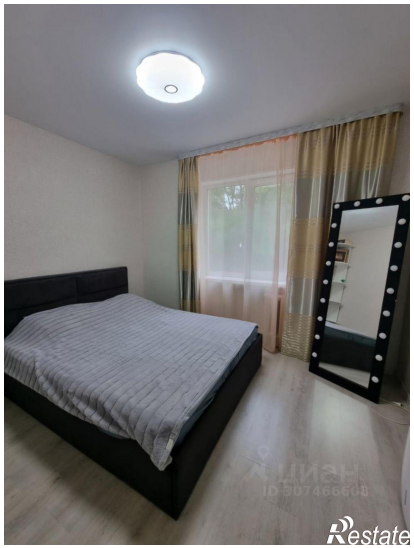

Restate

Restate