Купить квартиру за 7 850 000 рублей на Приморский бульвар, 3

Приморский край, Находка, Приморский бульвар, 3

7 850 000 Р
113 768Р за м^2

69.00 м^2	54.00 м^2	10.00 м^2	5 из 9
Общая	Жилая	Кухня	Этаж

Продаётся уютная трёхкомнатная квартира площадью 69 квадратных метров на пятом этаже десятиэтажного панельного дома, расположенного в живописном районе города Находки на Приморском бульваре, дом 3. Дом построен в 1994 году и окружён зелёными насаждениями, создающими приятную атмосферу для жизни. Квартира после качественного евро ремонта, что позволит новым владельцам сразу начать комфортную жизнь без дополнительных вложений и ремонтных работ. Благодаря расположению окон во двор, жильцов не потревожит шум городских улиц, а дети смогут безопасно играть на ухоженной детской площадке прямо во дворе дома. Для удобства жителей предусмотрены два балкона, где можно наслаждаться свежим воздухом и видами на тихий двор. Внутри квартиры имеется совмещённый санузел, что является практичным решением для семейного быта. Расположение жилья особенно удобно для тех, кто ценит близость инфраструктуры: рядом находятся различные магазины, включая Пчёлку , Минимаркет , Чайку и другие, где всегда можно приобрести все необходимые товары. Для поддержания красоты и здоровья расположены такие заведения, как My Nails , Центр эстетики Green house и парикмахерская, что делает этот район привлекательным для людей, следящих за собой. Этот вариант идеально подойдёт как для молодых специалистов ...

0 с 11.06.2025, обновлен 11.06.2025

Продавец: Собственник

Телефон: +79146803146

Характеристики
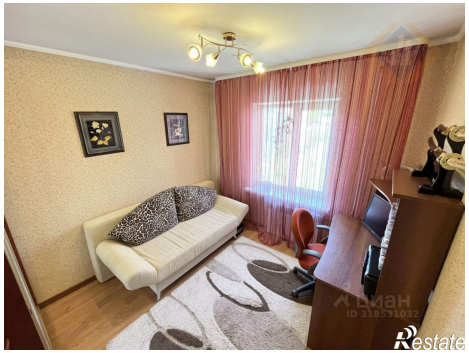
Количество комнат	3	Тип дома	панельный
Этаж	5	Этажей всего	9
Площадь жилая	54.00 кв. м	Площадь кухни	10.00 кв. м