Купить квартиру за 8 500 000 рублей на ул Бабкина, 1

Приморский край, Находкинский городской округ, Находка, ул Бабкина, 1

8 500 000 Р
78 704Р за м^2

108.00 м^2	10.00 м^2	5 из 5
Общая	Кухня	Этаж

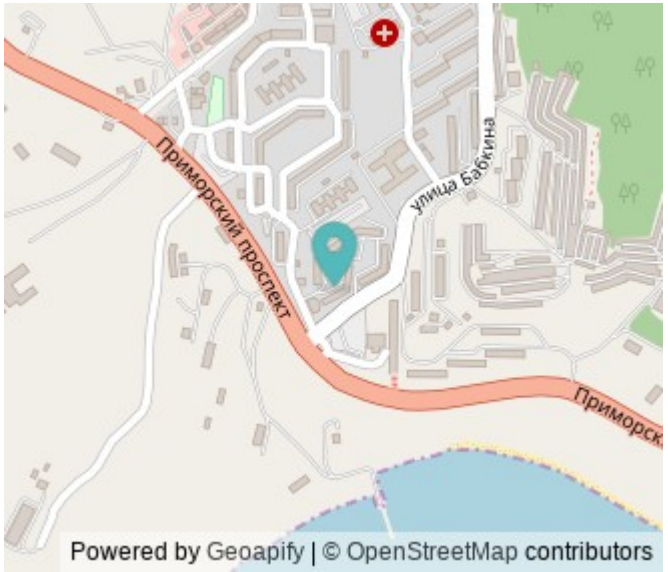

Четырёхкомнатная с хорошей теплоизоляцией большая квартира. Это идеальный вариант для семьи, которая ценит комфорт и удобство. Площадь квартиры составляет 108 кв. м., что позволяет каждому члену семьи иметь свое пространство. В квартире 5 комнат, что делает ее идеальным вариантом для тех, кто ценит приватность и комфорт. Есть большая застеклённая лоджия. Окна выходят на две стороны, квартира солнечная. Просторная гостиная объединённая с кухней. Большая прихожая с отдельной гардеробной комнатой. Раздельный санузел. Спальня. Детская комната. В квартире индивидуальный дизайнерский ремонт из премиальных материалов. Каждая деталь продумана, чтобы создать атмосферу уюта и комфорта. На кухне встроенный кухонный гарнитур с вытяжкой. Два кондиционера один в гостинной, второй в спальне. 2 TV, стиральная машина. В квартире есть охранная сигнализация, железная дверь. Вы сможете наслаждаться прекрасным видом с 5 этажа 5 этажного дома. Во дворе дома асфальтированная парковка. Вблизи дома находится большой сквер с установленной детской площадкой. Через дорогу от дома смотровая площадка и морской пляж в 10-ти минутах ходьбы. Рядом с домом школа 19, детская поликлиника, автобусная остановка. Также в пешей доступности расположены супермаркеты. Вы всегда сможете найти все необходимое для жизни и отдыха ...

0 с 11.06.2025, обновлен 11.06.2025

Продавец: Собственник

Телефон: +79149601784

Характеристики

Количество комнат	5	Тип дома	панельный
Этаж	5	Этажей всего	5
Площадь кухни	10.00 кв. м		

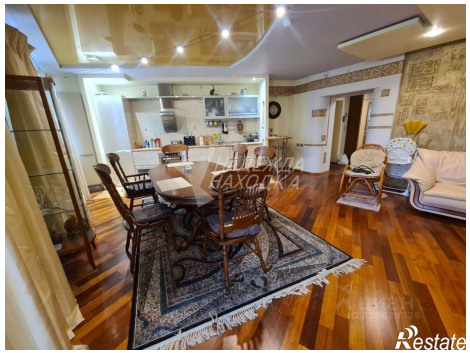

НАДЕЖДА
НАХОДКА
Restate

НАДЕЖДА
НАХОДКА
Restate