Купить квартиру за 4 100 000 рублей на Бокситогорская улица, 4А

Приморский край, Находка, Бокситогорская улица, 4А

4 100 000 Р
113 889Р за м^2

36.00 м^2
Общая

2 из 5
Этаж

Продаётся уютная, светлая и тёплая 1-комнатная квартира Адрес: ул. Бокситогорская, д. 4А Площадь: 35,5 кв. м. Этаж: 2 из 5 Окна выходят на солнечную южную сторону — в квартире всегда светло и приятно находиться. Преимущества квартиры: Косметический ремонт — заезжай и живи Утеплённые внешние стены — тепло даже в морозы Балкон под ключ — полностью отделан, можно использовать как зону отдыха Просторная гардеробная — удобно для хранения вещей Частично остаётся мебель и техника — экономия на переезде Развитая инфраструктура: рядом магазины, аптеки, остановки, школы и детсады Чистый подъезд, хорошие соседи Один взрослый собственник Удачное расположение — тихий район с отличной транспортной доступностью. Всё необходимое для жизни — рядом. Покупатель дополнительно оплачивает юридические услуги в размере 50 000 рублей, полное юридическое сопровождение сделки «под ключ».

0 с 18.06.2025, обновлен 18.06.2025

Продавец: Мир + Дом

Телефон: +79143497584

Характеристики
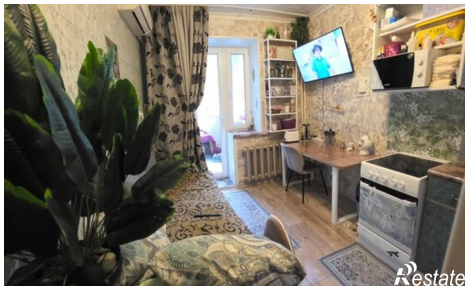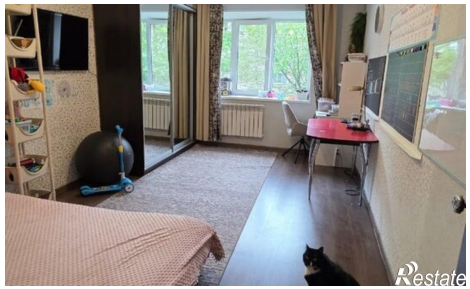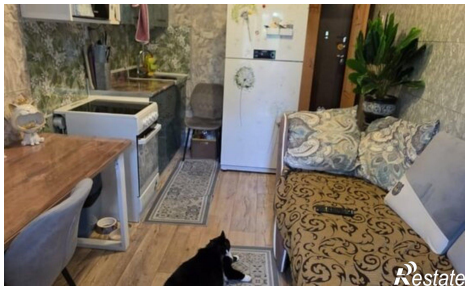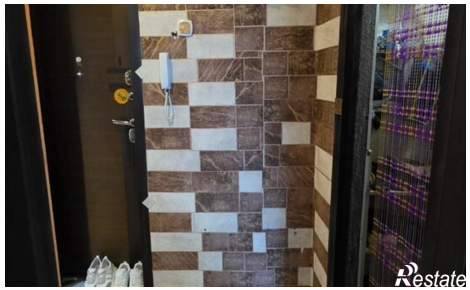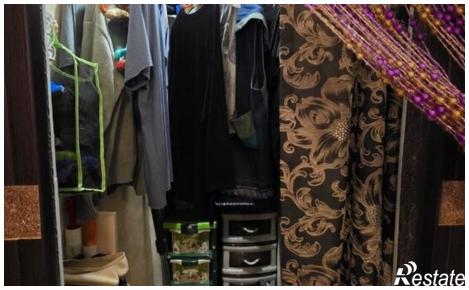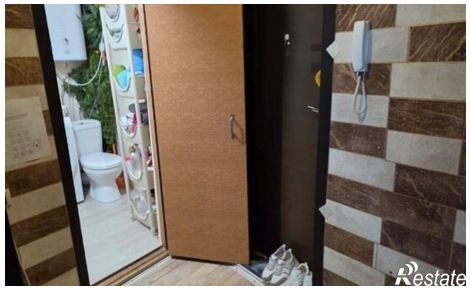
Количество комнат	1	Этаж	2
Этажей всего	5