# Купить квартиру за 4 100 000 рублей на ул Мичурина, 6

Приморский край, Находкинский городской округ, Находка, ул Мичурина, 6

4 100 000 Р
113 889Р за м$^2$

| 36.00 м$^2$ | 8.00 м$^2$ | 2 из 5 |
|---|---|---|
| Общая | Кухня | Этаж |

Однокомнатная квартира во вторичном жилом комплексе. Квартира расположена на углу второго этажа пятиэтажного дома. Общая площадь квартиры составляет 35.9 кв. м. В квартире просторная застеклённая лоджия. Квартира светлая – в квартире три пластиковых окна, поменяны радиаторы, есть кладовая и выровнены потолки. Квартира в жилом состоянии, чистая, аккуратная. Полностью обеспечена всем необходимым для жизни. В комнате есть диван, телевизор и кабельное телевидение, проведён интернет, есть пылесос. На кухне плита и кухонный гарнитур, холодильник, обеденный стол. В совмещённом санузле водонагреватель и стиральная машина. Мебель можно демонтировать - что позволит вам приступить к обустройству сразу после покупки. В квартире установлен домофон. Место для парковки во дворе под окнами квартиры. Рядом с домом расположены: три магазина, две школы, детский сад, две аптеки, поликлиника, автобусная остановка, что сделает вашу жизнь более удобной и комфортной. Идеальный вариант для молодых семей с детьми, для тех, кому важны комфорт и удобство. Не упустите возможность стать счастливым обладателем данной квартиры. Экономичный и удобный вариант для вашей семьи уже ждет вас! Номер объекта: #5/542930/14573

0 с 18.06.2025, обновлен 19.06.2025

Продавец: Софья

Телефон: +79146527027

## Характеристики
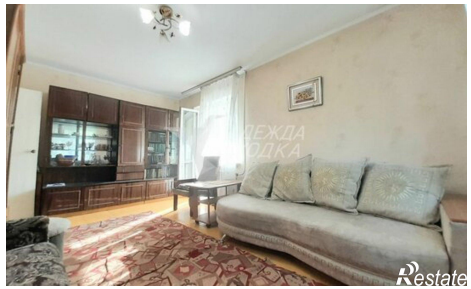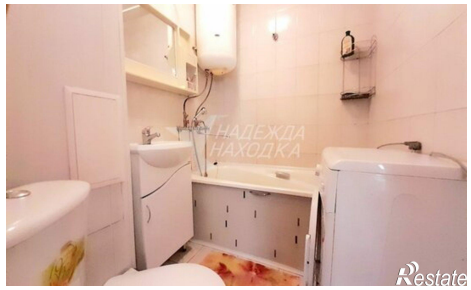
| | | | |
|---|---|---|---|
| Количество комнат | 1 | Этаж | 2 |
| Этажей всего | 5 | Площадь кухни | 8.00 кв. м |