Купить квартиру за 2 500 000 рублей на Кольцевая улица, 66

Приморский край, Находка, Кольцевая улица, 66

2 500 000 Р
125 000Р за м^2

20.00 м^2
Общая

1 из 2
Этаж

Продам гостинку, в районе Ленинской, по ул.Кольцевая. Общей площадью 20 кв.м. Сделан косметический ремонт. Сан.узел под ключ. Хорошая входная дверь. Остается почти все, кроме холодильника, ст.машины, тумбочки, полки в с/у. Коридор чистый. Доброжелательные соседи. Развитая инфраструктура: магазины, аптеки, банк, школа 10, футбольная школа Sonic , детский садик 23, дом культуры, стадион, в шаговой доступности автобусная остановка.

3 с 03.07.2025, обновлен 03.07.2025

Продавец: Собственник

Телефон: +79143324667

Характеристики

Количество комнат	1	Этаж	1
Этажей всего	2		

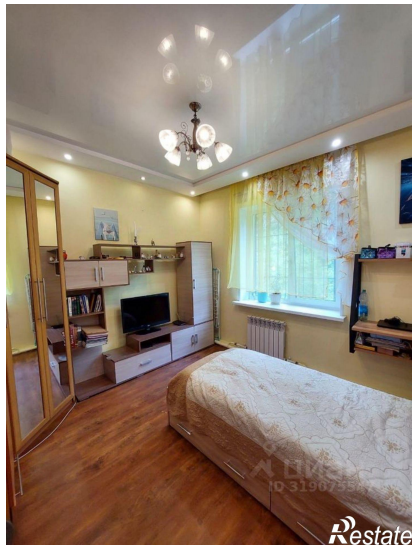
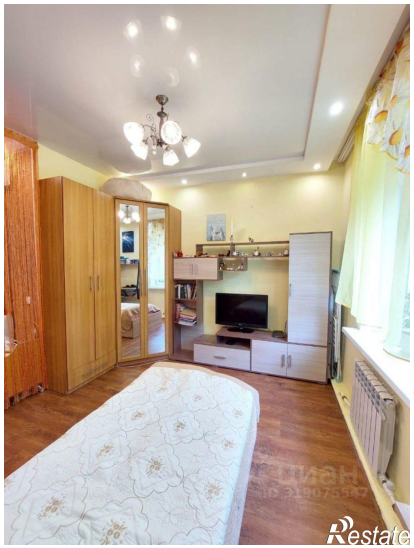
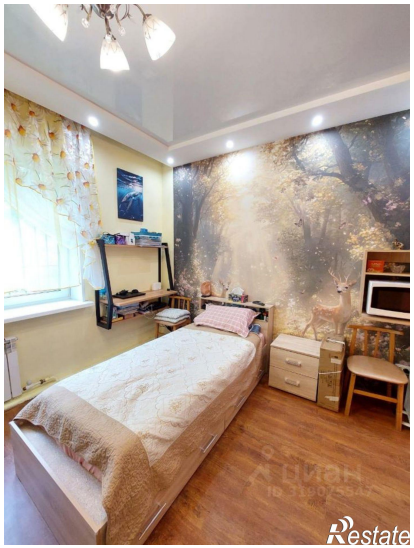
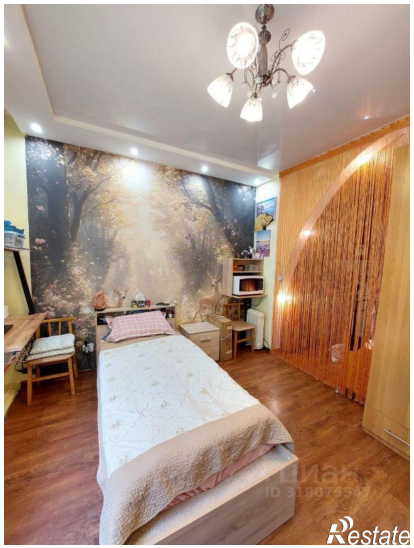

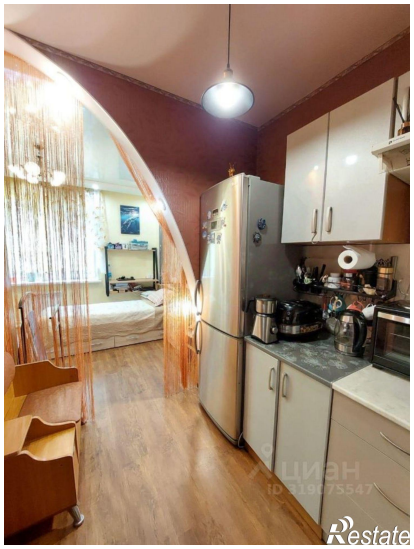
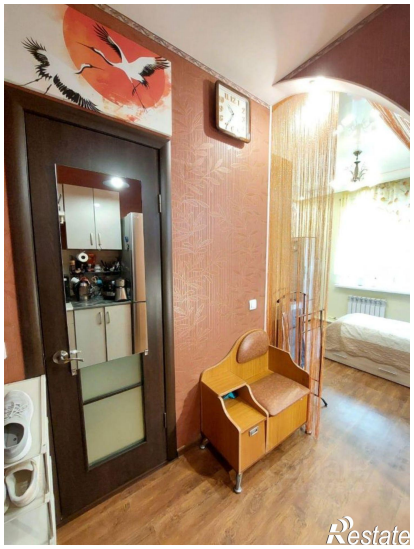
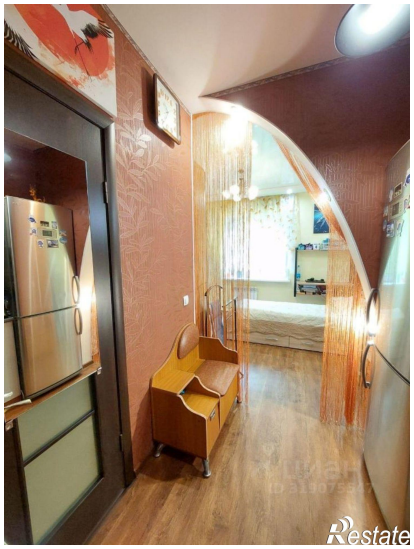

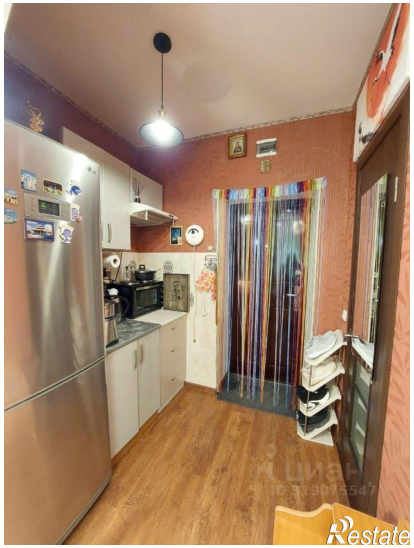
Restate

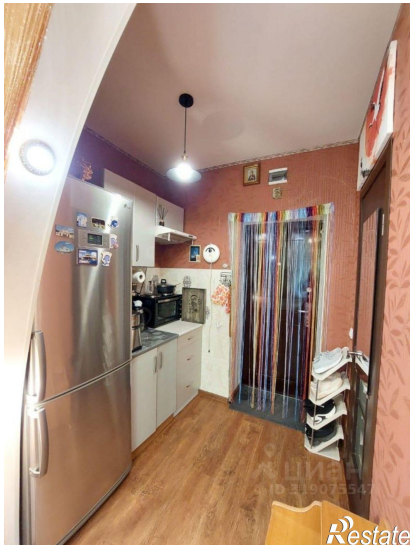
Restate