Купить квартиру за 9 000 000 рублей на Приморский бульвар, 3

Приморский край, Находка, Приморский бульвар, 3

9 000 000 Р
70 866Р за м^2

127.00 м^2	21.00 м^2	7 из 10
Общая	Кухня	Этаж

Арт. 108460701 Продается светлая и уютная квартира с продуманной планировкой и атмосферой настоящего домашнего уюта. Расположена на 7-м этаже, с красивыми видами с двух сторон. Что внутри: • Просторная прихожая — с порога чувствуется масштаб • Кухня-столовая — здесь удобно готовить и собираться всей семьей • Гостиная с выходом на лоджию — для отдыха и вечеров с близкими • Два санузла: один с ванной, второй — с душевой • Две уютные детские комнаты • Просторная спальня • Отдельный кабинет — идеален для работы или личного пространства Интерьер выполнен в классическом стиле — с качественными материалами и вниманием к деталям. Всё продумано: квартира не требует вложений, можно заезжать и жить с удовольствием. Что снаружи: • Дом с новым, бесшумным лифтом • Три удобных подъездных дороги • Достаточно парковочных мест во дворе • Тихие и доброжелательные соседи • Район с отличной инфраструктурой: рядом школы, детские сады, супермаркеты, аптеки, банки — всё в шаговой доступности Чистая продажа. Быстрый выход на сделку ...

0 с 03.07.2025, обновлен 03.07.2025

Продавец: Владимир 1

Телефон: +79146906123

Характеристики

Количество комнат	5	Этаж	7
Этажей всего	10	Площадь кухни	21.00 кв. м
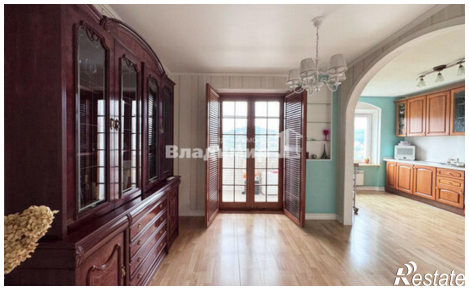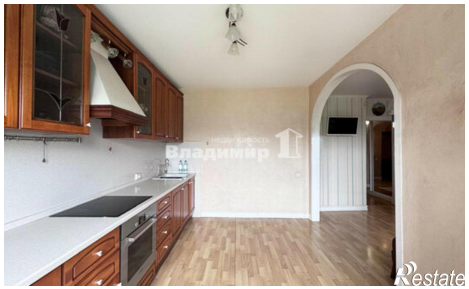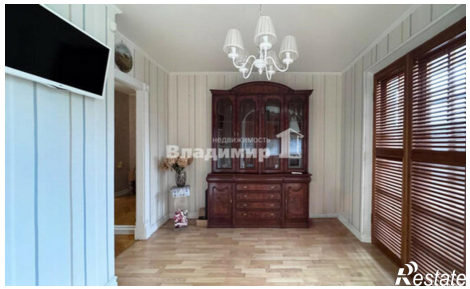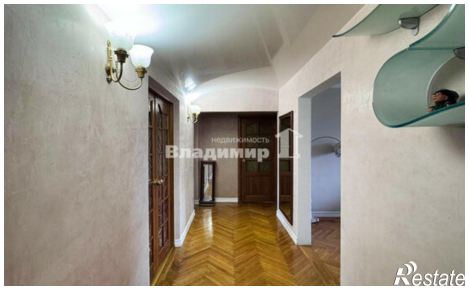
https://nahodka.restate.ru/obj/prodazha-mnogokomnatnoy-kvartiri-primorskiy-bulvar-3-18232216645/