Купить квартиру за 9 000 000 рублей на Приморский бульвар, 3

Приморский край, Находка, Приморский бульвар, 3

9 000 000 Р
71 429Р за м^2

126.00 м^2	70.10 м^2	21.00 м^2	7 из 10
Общая	Жилая	Кухня	Этаж

Арт. 108460701 Продается светлая и уютная квартира с продуманной планировкой и атмосферой настоящего домашнего уюта. Расположена на 7-м этаже, с красивыми видами с двух сторон. Что внутри: • Просторная прихожая — с порога чувствуется масштаб • Кухня-столовая — здесь удобно готовить и собираться всей семьей • Гостиная с выходом на лоджию — для отдыха и вечеров с близкими • Два санузла: один с ванной, второй — с душевой • Две уютные детские комнаты • Просторная спальня • Отдельный кабинет — идеален для работы или личного пространства Интерьер выполнен в классическом стиле — с качественными материалами и вниманием к деталям. Всё продумано: квартира не требует вложений, можно заезжать и жить с удовольствием. Что снаружи: • Дом с новым, бесшумным лифтом • Три удобных подъездных дороги • Достаточно парковочных мест во дворе • Тихие и доброжелательные соседи • Район с отличной инфраструктурой: рядом школы, детские сады, супермаркеты, аптеки, банки — всё в шаговой доступности Чистая продажа. Быстрый выход на сделку. Звоните — с удовольствием ...

1 с 03.07.2025, обновлен 03.07.2025

Продавец: Собственник

Телефон: +79143313024

Характеристики

Количество комнат	5	Тип дома	панельный
Этаж	7	Этажей всего	10
Площадь жилая	70.10 кв. м	Площадь комнат	18.80 кв. м
Площадь кухни	21.00 кв. м		
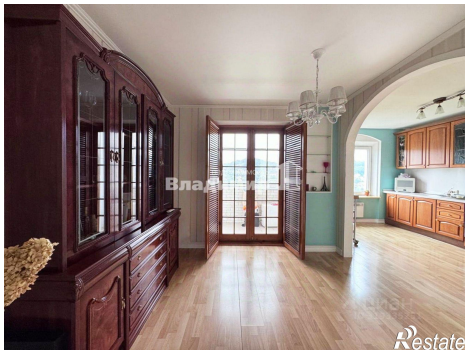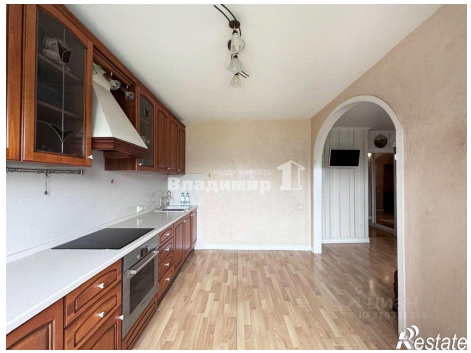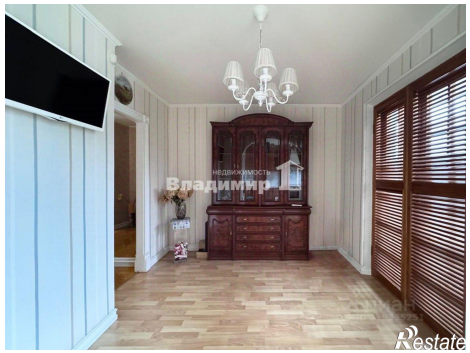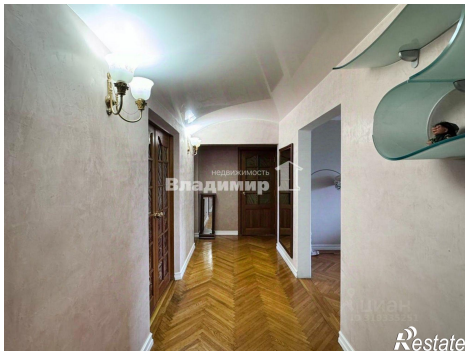
https://nahodka.restate.ru/obj/prodazha-mnogokomnatnoy-kvartiri-primorskiy-bulvar-3-18232216646/