Сдать квартиру за 25 000 рублей на ул Малиновского, 5

Приморский край, Находкинский городской округ, Находка, ул Малиновского, 5

25 000 Р в месяц

30.00 м^2	6.00 м^2	2 из 5
Общая	Кухня	Этаж

Состояние и особенности квартиры 2/5 этаж. Межкомнатные двери, Натяжной потолок, Пластиковые окна, Стены выровнены, Железная дверь Мебель Диван, Кухонный гарнитур, Обеденный стол, Комод, Шкаф Бытовая техника Стиральная машина-автомат, Титан, Холодильник, Плита, Чайник. Инфраструктура и коммуникации Квартира находится в развитом микрорайоне. Поблизости находятся школы, детские сады, поликлиника, почта, банки, магазины, рынок. Болото, Постышева, МЖК. Особые требования к съемщикам Порядочным и платежеспособным Номер объекта: #1/539884/14573

92 с 04.09.2025, обновлен 04.09.2025

Продавец: Собственник

Телефон: +79149601784

Характеристики

Количество комнат	1	Тип дома	кирпичный
Этаж	2	Этажей всего	5
Площадь кухни	6.00 кв. м		

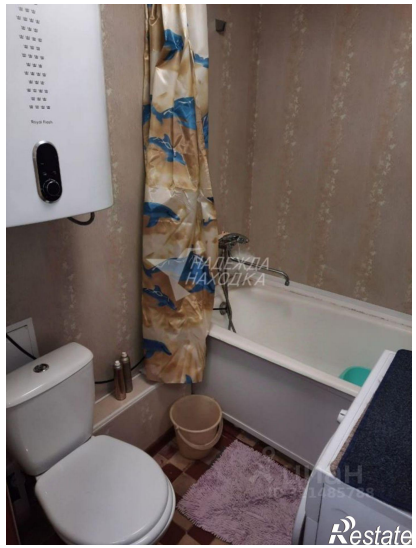

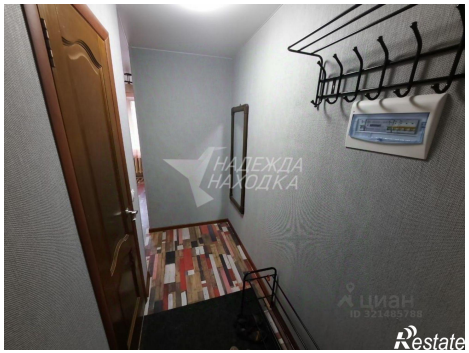

НАДЕЖДА
НАХОДКА
ЦИАН
ID 321485788
Restate

НАДЕЖДА
НАХОДКА
ЦИАН
ID 321485788
Restate